Produktdatenblatt

MonLines MTS700B
Touchscreen Tisch Ständer, schwarz

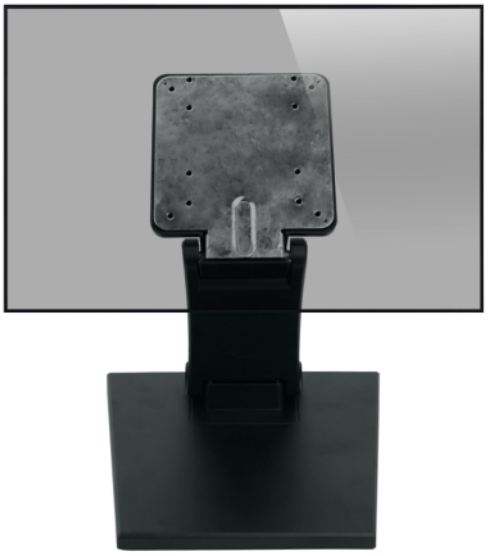

Beschreibung

Bei dem MonLines MTS700B Monitorständer handelt es sich um einen Tischständer für Touchscreens. Dieser Monitorstandfuß besticht durch seine simple Funktionalität. Ohne unnötigen Schnickschnack, genau auf den Punkt gebracht, ist der MonLines Tischständer MTS700B dezent und solide. Die Monitor Tischhalterung eignet sich perfekt für Touchscreens oder andere Bildschirme mit einer Displaygröße von 10 bis 27 Zoll.

Der Monitorständer für den Tisch lässt sich bei Nichtgebrauch einfach zusammenklappen und platzsparend wegräumen. Gefertigt ist der stabile Touchscreen Ständer aus Stahl und Kunststoff. Der Tischhalter verfügt über den VESA Standard 75x75 und 100x100 mm zur Befestigung des Bildschirms.

Technische Details

Befestigung:	Tischhalterung mit Standfuß
VESA Standard:	75x75 und 100x100 mm
Tragkraft:	7 kg
Geeignet für:	10" - 27" Monitore
Farbe:	Schwarz
Lieferung:	Inkl. Montagematerial

MonLines
Am Marienhof 8
22880 Wedel, Germany

Tel.: +49 (0) 4103 - 90387 - 00
Fax: +49 (0) 4103 - 90387 - 11

E-Mail: info@monlines.de
Website: www.monlines.de